

PLATTEGRONDEN

Schaal 1/100

LEGENDE INDELING

- 01. Inkomhal/Vestiaire
- 02. Wc
- 03. Berging / Technisch lokaal
- 04. Bureau
- 05. Zithoek
- 06. Keuken
- 07. Terras
- 08. Carport
- 09. Tuin
- 10. Nachthal
- 11. Badkamer
- 12. Kamer ouders
- 13. Kamer 1
- 14. Kamer 2
- 15. Vlak dak

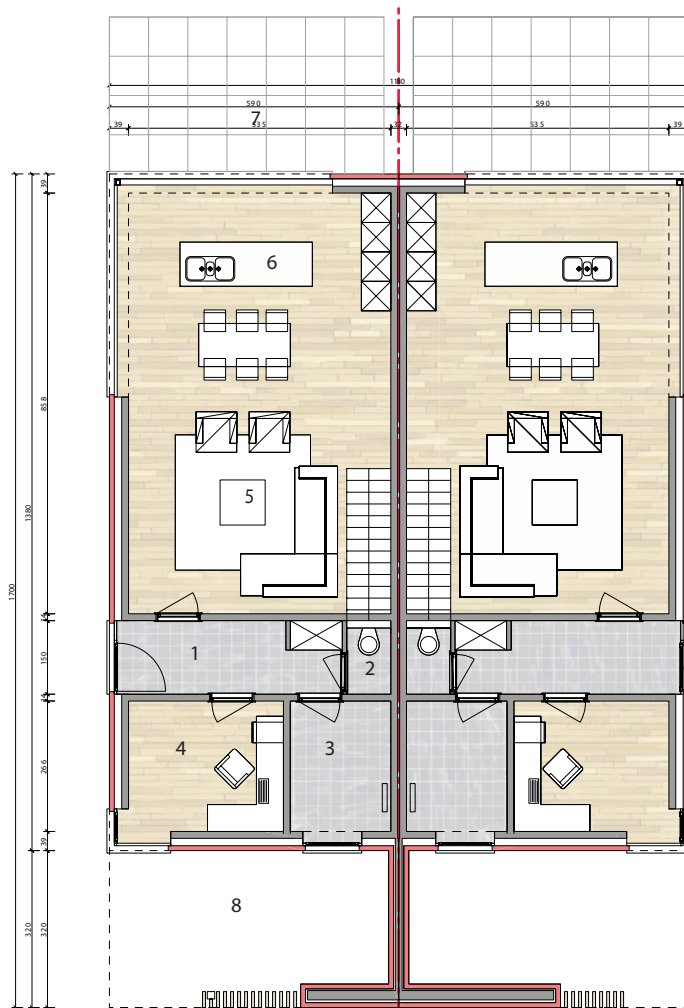

GELIJKVLOERS

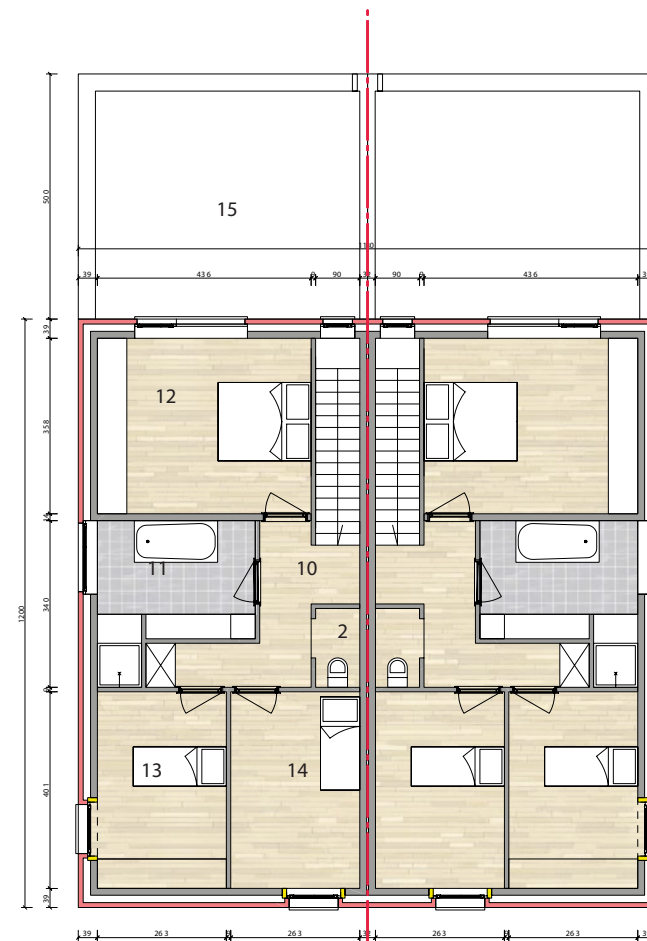

VERDIEPING

GEVELS & DOORSNEDE

Schaal 1/100

LEGENDE MATERIAAL GEBRUIK

01. gevelparament: VDS Perla
(wit genuanceerd)

02. geprofileerd houten
bekleding

03. aluminium gevelbekleding
kleur idem buitenschrijnwerk

04. buitenschrijnwerk:
Aluminium donker grijs

05. dorpels blauwe hardsteen

06. dorpels aluminium kleur
idem buitenschrijnwerk

07. afvoeren in zink

08. aluminium dakrandprofiel
kleur idem buitenschrijnwerk

09. glazen ballustrade

VOORGEVEL

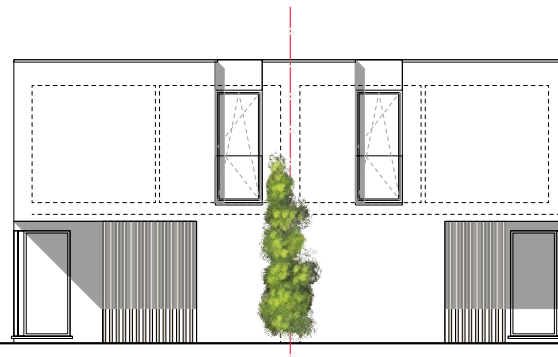

RECHTERGEVEL

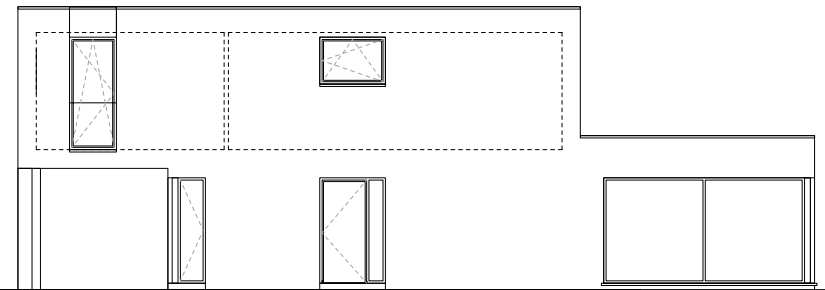

LINKERGEVEL

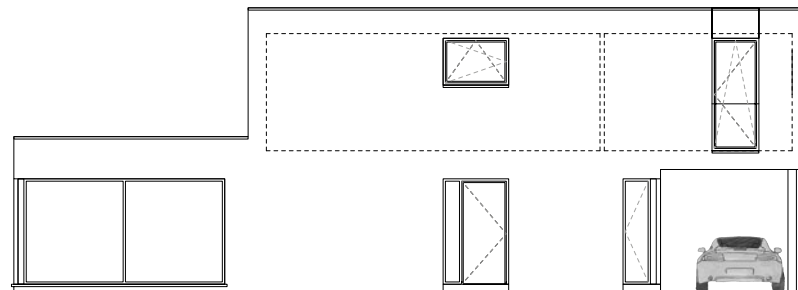

ACHTERGEVEL

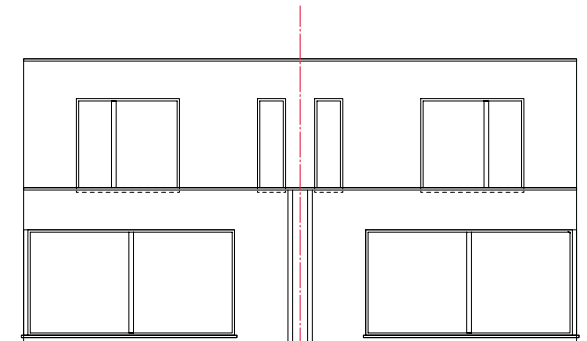

INPLANTING EN SITUERING

Schaal 1/250

LEGENDE INPLANTING

Linkerperceel
 Waardstraat 105 - Zonhoven
 perceelsopp. : 443m²

Rechterperceel
 Waardstraat 105A - Zonhoven
 perceelsopp. : 405m²

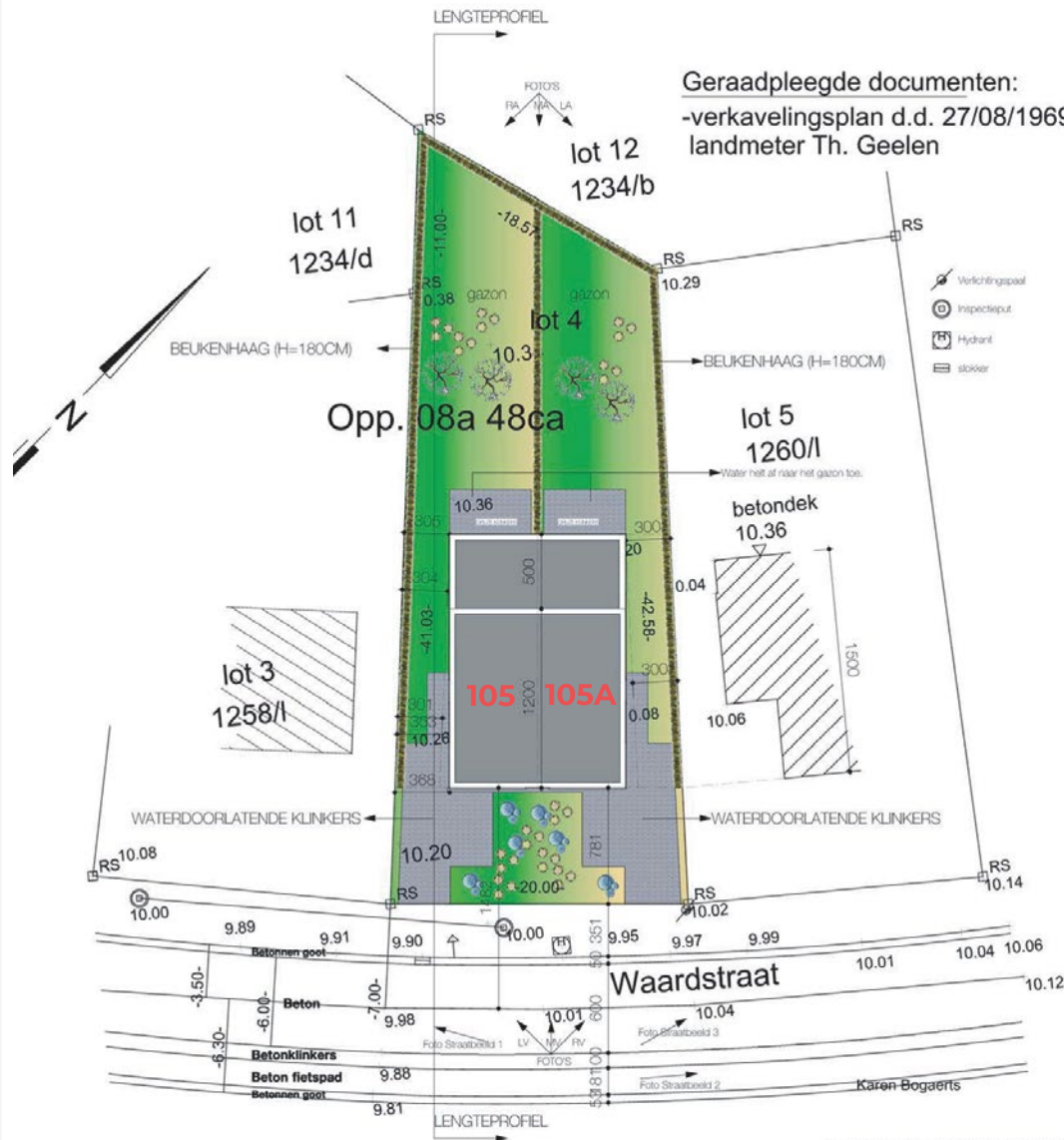

Geraadpleegde documenten:
 -verkavelingsplan d.d. 27/08/1969
 landmeter Th. Geelen



SITUERING - KADASTERPLAN

Schaal 1/250

GEMEENTE ZONHOVEN

2de afdeling sectie C

Perceel 1260/m

Landmeter-expert, beëdigd door de Rechtbank van Eerste Aanleg te Tongeren

Ingeschreven op het Tableau van de Federale Raden van Landmeter-experten LAN051143

LANAKEN 15.11.2007
 Landmeterskantoor
 Bogaerts Th. en K. bvba
 Europark 122 - zone 3 832
 3620 Lanaken
 Tel. 089/715270
 Fax. 089/711033